

*Celebrating a decade of partnership –
Towards creating accessible health care*

Seminar 2: Innovative practices for the betterment after discharge
實踐出院新計劃 改善癒後新生活

OVERVIEW – FROM PAST
TO PRESENT

Dr. K H YUEN

Needs of a post-discharge patient

2

Physical

- Residential Placement
- Basic Daily Care
- Maintenance Rehabilitation

Psychosocial

- Emotional Distress
- Helplessness, hopelessness
- Psychological Support

In the **old** days - Hospital Discharged Patients

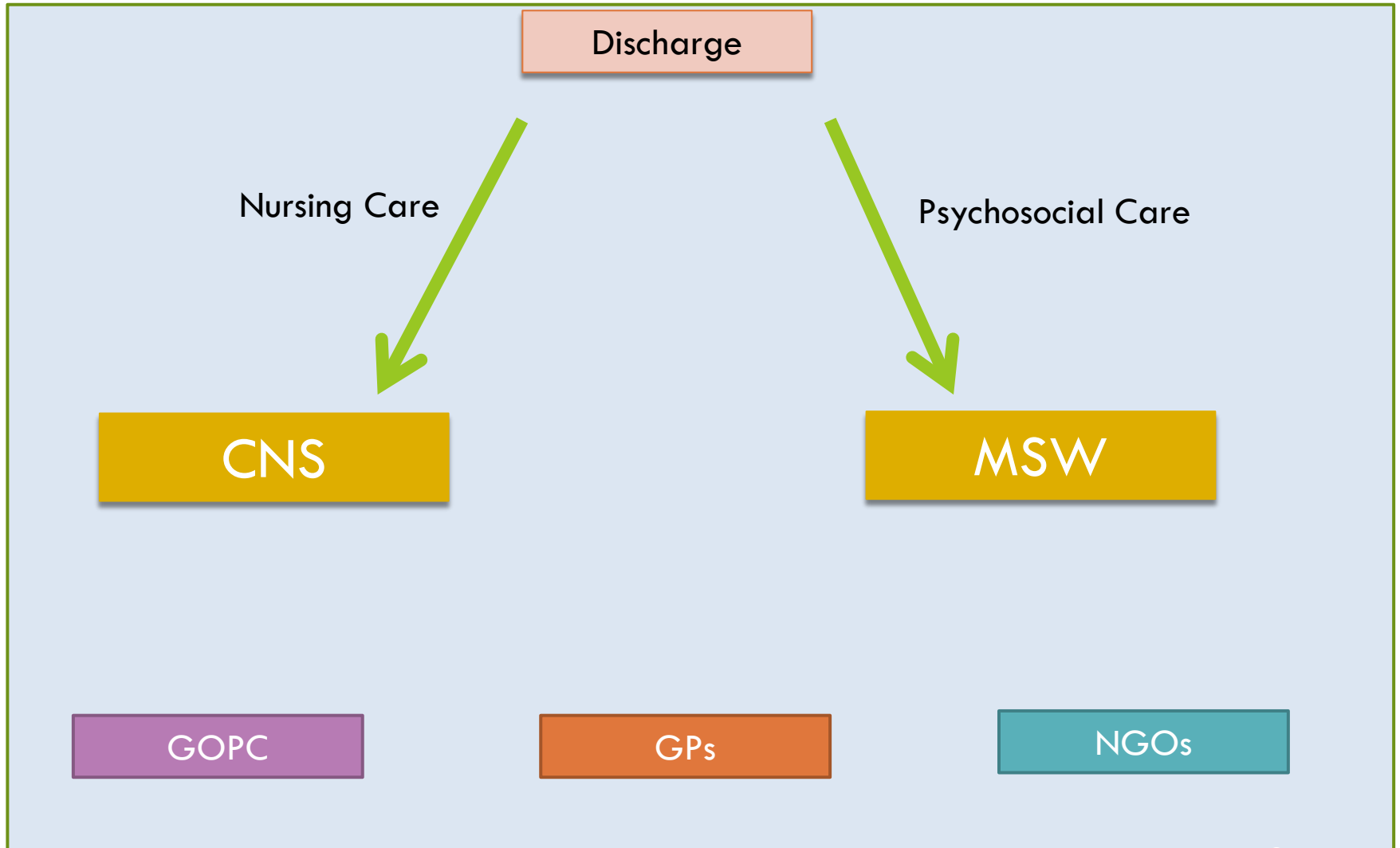

In the **present** days - Hospital Discharged Patients

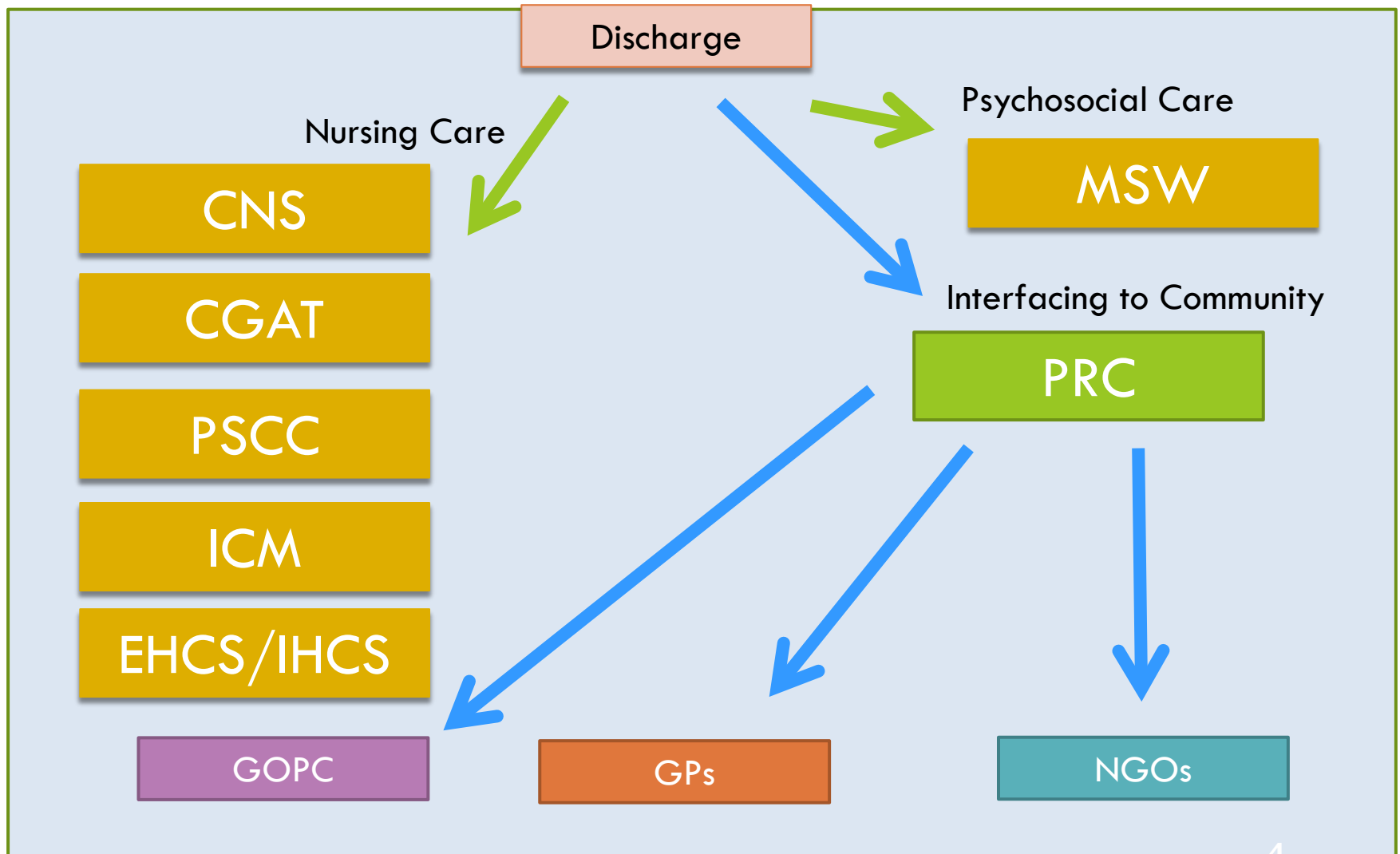

HA Strategic Service Plan

Major Shifts in Focus

Acute / hospital focus



Focus on wellness and community care options

Paternalistic model of care



*Partnership model –
patient empowerment and engagement*

Traditional care process



*Redesigned roles and process with focus on
workflow and optimal use of staff & technology*



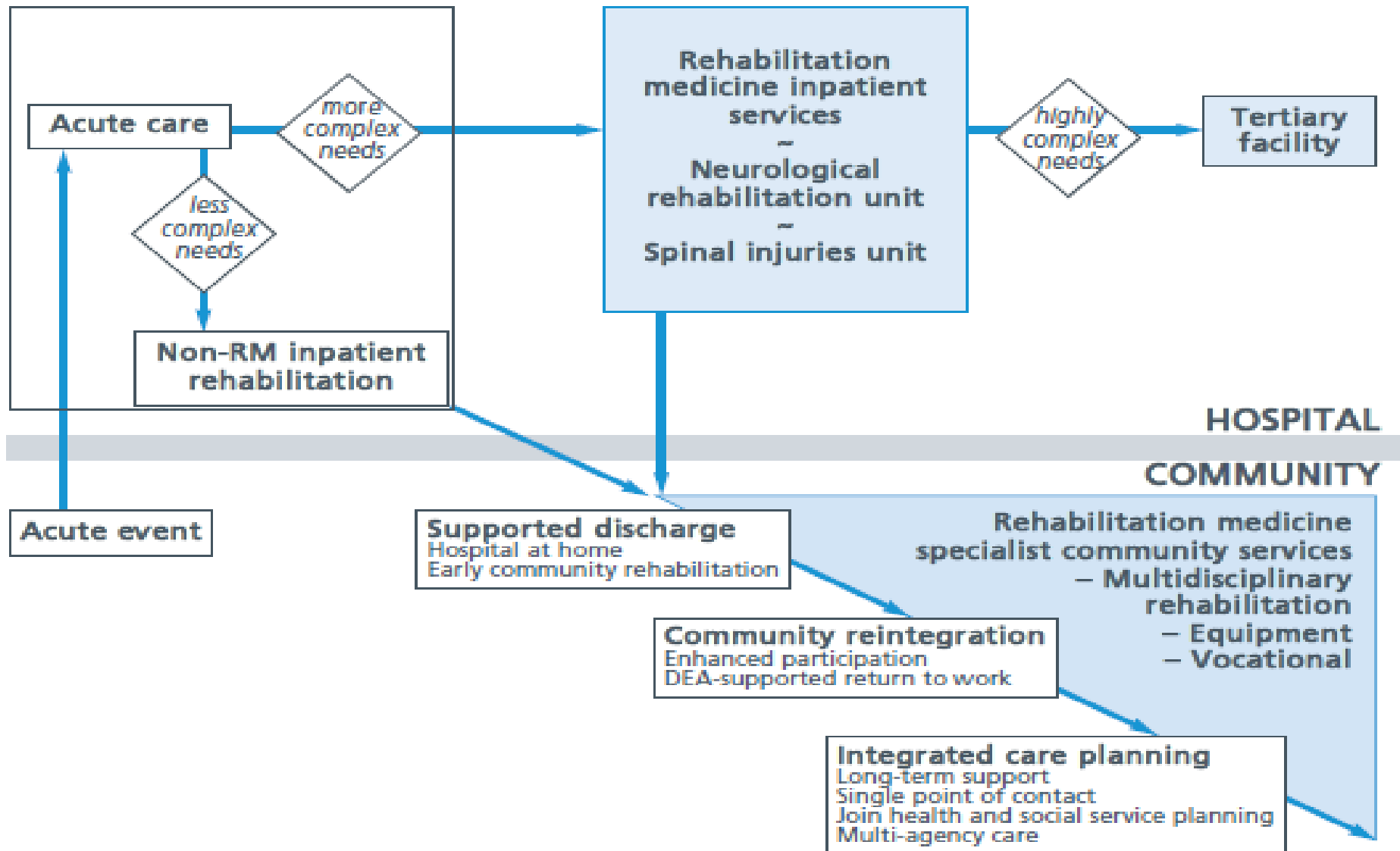

Fig 3.1 Generic features of clinical pathways for sudden-onset conditions. Shaded panels indicate rehabilitation medicine services.

Vision and Mission (since 2005)

7

Vision

“A Healthier Community in Hong Kong East”

Mission

To establish and implement a new enhance community service model to improve the health of the community through team-optimal partnership with care-providers within and outside the hospitals.

Scope of Services

8

- 7 Platforms
- 11 panels
- HKEC Symposium on Community Engagement
- HKEC Newsletter
- HKEC E-resources



港島東醫院聯網 社區服務

Hong Kong East Cluster Community Services

春磡角慈氏護養院
Cheshire Home, Chung Hom Kok

東區尤德夫人那打素醫院
Pamela Youde Nethersole Eastern Hospital

律敦治醫院及鄧肇堅醫院
Ruttonjee & Tang Shiu Kin Hospitals

長洲醫院
St. John Hospital

東華東院
Tung Wah Eastern Hospital

黃竹坑醫院
Wong Chuk Hang Hospital

港島東醫院聯網 社區服務委員會

Hong Kong East Cluster Community Services Committee

醫護及專職醫療團隊
Clinical and Allied Health
Professional Teams

7個平台及11個專科小組
7 Platforms & 11 Panels

社區伙伴
Community Partners

內科
Medicine

外科
Surgery

婦產科
Obstetrics &
Gynaecology

兒科
Paediatrics

骨科
Orthopaedics &
Traumatology

臨床腫瘤科
Clinical Oncology

精神科
Psychiatry



病人互助組織
Patient Groups

社會服務機構
NGOs

福利服務單位
Welfare Services

區議會
District Council

居民組織
Local Bodies

學校
Schools

義工
Volunteers

東區尤德夫人那打素醫院

Pamela Youde Nethersole Eastern Hospital

癌症病人資源中心
Cancer Patient
Resource Centre

那打素病人資源中心
Nethersole Patient
Resource Centre

精神健康資源中心
Mental Health
Resource Centre

港島東醫院聯網 社區服務

HKEC Community Services

律敦治及鄧肇堅醫院

Ruttonjee & Tang Shiu Kin Hospitals

健康資源中心
Health Resource Centre

東華東院

Tung Wah Eastern Hospital

病人資源中心
Patient Resource Centre

Clinical Leadership –

Membership of Community Services Committee

10

Representatives from Management in Hong Kong East Cluster, Hospital Authority (HKEC, HA)

Dr. C C LAU	Cluster Chief Executive	HKEC
Dr. David LAM	Hospital Chief Executive	RHTSK/TWEH
Mr. W W TSANG	Hospital Chief Executive	CCH/SJH
Mr. Lawrence POON	Cluster General Manager (Nursing)	HKEC
Mr. Hans LI	Cluster General Manager (Administrative Services)	HKEC
Mrs. Rita CHAN	Cluster General Manager (Finance)	HKEC
Mr. Hercy LI	Clinical Stream Coordinator (Allied Health)	HKEC

Representatives from Members in HKEC Community Services, Hospital Authority (HKEC, HA)

Dr. Carolyn KNG	Service Director (Primary & Community Health Care)	HKEC
Dr. K H YUEN	Consultant (Medicine)	TWEH
Dr. Eva DUNN	Service Director (Mental Health)	HKEC
Dr. Rebecca YEUNG	Chief of Service (Oncology)	PYNEH
Dr. W L TSANG	Chief of Service (Orthopaedics & Traumatology)	PYNEH
Dr. Wendy WONG	Associate Consultant (Paediatrics and Adolescent Medicine)	PYNEH
Ms. Daisy WONG	Cluster Services Coordinator (Community Services)	HKEC
Ms. Vivienne LEE	Department Operations Manager (Central Sterile Supplies Department & Community Nursing Services)	HKEC
Ms. Joan HO	Department Operations Manager (IMS2)	RHTSK
Ms. Kitty CHENG	Community Services Officer (Community Services)	HKEC

HKEC Community Service Governance

11

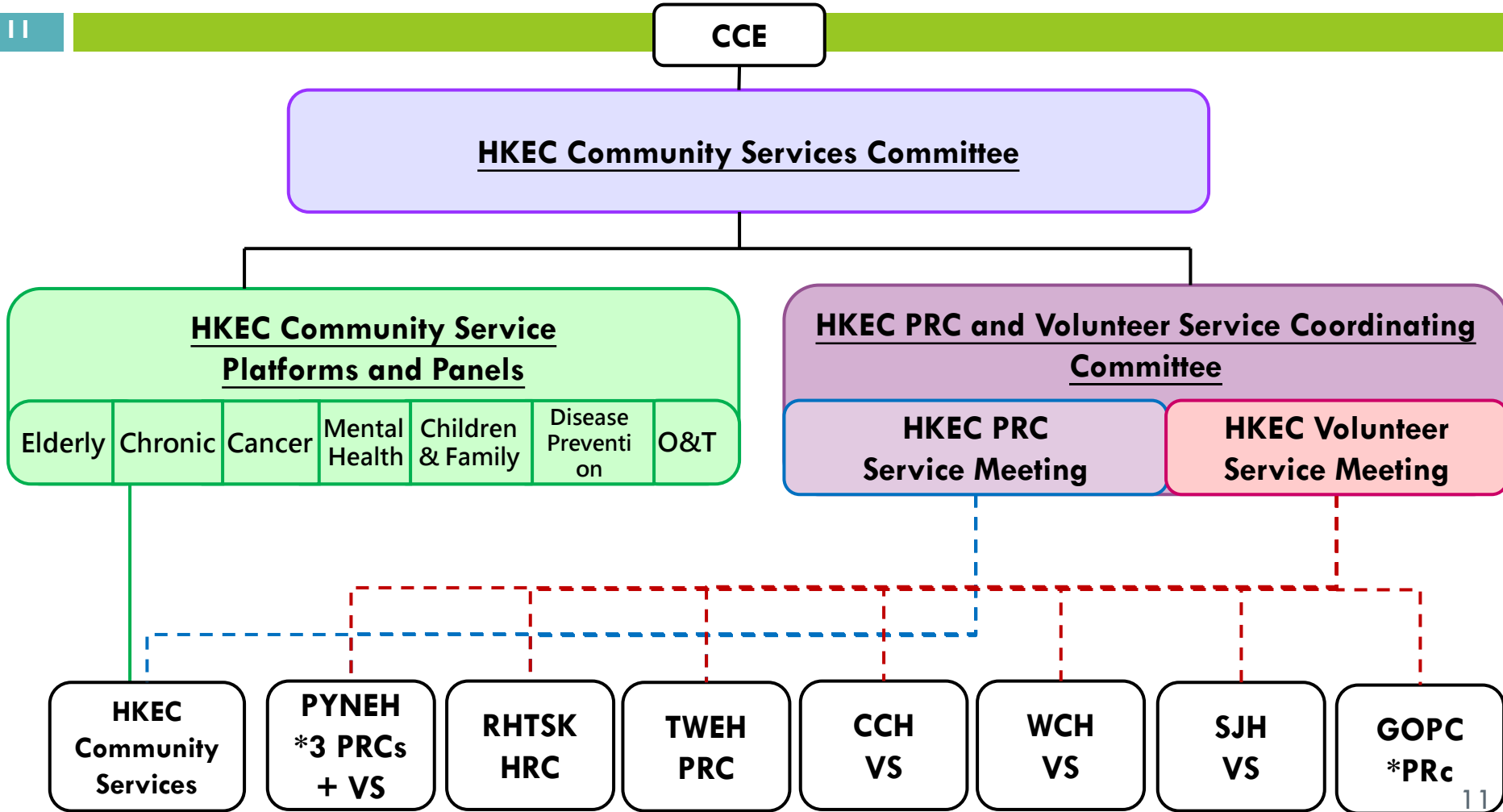

*3 PRCs: Cancer PRC, Nethersole PRC and Mental Health PRC

** PRc: Patient Resource Corner at GOPC

7 Platforms and 6 Strategies

港島東醫院聯網 社區服務委員會 Hong Kong East Cluster Community Services Committee

醫護及專職醫療團隊
Clinical and Allied Health
Professional Teams

7個平台及11個專科小組
7 Platforms & 11 Panels

社區伙伴
Community Partners

- 內科
Medicine
- 外科
Surgery
- 婦產科
Obstetrics & Gynaecology
- 兒科
Paediatrics
- 骨科
Orthopaedics & Traumatology
- 臨床腫瘤科
Clinical Oncology
- 精神科
Psychiatry



- 病人互助組織
Patient Groups
- 社會服務機構
NGOs
- 福利服務單位
Welfare Services
- 區議會
District Council
- 居民組織
Local Bodies
- 學校
Schools
- 義工
Volunteers

Communication & Data Interchange

13

Service/Program	Platforms/Panels/WG involved
1. Patient list sharing	<ul style="list-style-type: none">• Elderly (Share care, IH/EH case list)
2. NGO Service Introduction	<ul style="list-style-type: none">• Elderly• Chronic (DM, Cardiac & O&T)• Mental Health• Cancer• Children & Family• Disabled
3. Quarterly program sharing on e-Resources	<ul style="list-style-type: none">• Elderly (Dementia)• Chronic (DM & Neurology)• Children and Family (CCDS)
4. Clinical and NGO contact list	<ul style="list-style-type: none">• Elderly (CNS & IH/EH)• Chronic (O&T)

18 Referral Systems for Maintenance Rehabilitation & Community Support Network

To : Name of Agency		Location	Tel #	Fax #	From : HKEC
<input type="checkbox"/>	SAGE Dementia Service「無憂照顧·樂社區」	Chai Wan	2558 0187	2558 6266	PYNEH <input type="checkbox"/> GDH <input type="checkbox"/> SOPD <input type="checkbox"/> Frail elderly clinic <input type="checkbox"/> Psycho-geriatric <input type="checkbox"/> CNS <input type="checkbox"/> MSW <input type="checkbox"/> ICDS <input type="checkbox"/> Others
<input type="checkbox"/>	TWGHs Fong Shu Chun District Elderly Community Centre	Shau Kei Wan	2967 9211	2915 3477	RHTSK <input type="checkbox"/> Memory clinic <input type="checkbox"/> CGAT <input type="checkbox"/> MSW <input type="checkbox"/> HA Patient Support Call Centre <input type="checkbox"/> Dementia Care Nurse Clinic <input type="checkbox"/> ICDS <input type="checkbox"/> Others
<input type="checkbox"/>	YWCA Ming Yue DECC	Sai Wan Ho	2676 7067	2967 1626	TWEH <input type="checkbox"/> MSW <input type="checkbox"/> Others
<input type="checkbox"/>	HKSR Community Rehabilitation Network	Quarry Bay	2549 7744	2549 5727	FM <input type="checkbox"/> GOPC (Area: _____)
<input type="checkbox"/>	SAGE Dementia Service「無憂照顧·樂社區」	North Point	2563 0187	2565 7640	
<input type="checkbox"/>	HKFWS Viva 維健坊	North Point	2561 3362	2561 3315	
<input type="checkbox"/>	TWGHs Standard Chartered HK 150 th Anniversary Community Foundation Alzheimer's Community Support Centre	North Point	2481 1566	2512 2138	
<input type="checkbox"/>	HKADA Jean Wei Centre	Wan Chai	3553 3650	3553 3653	
<input type="checkbox"/>	SJS Kin Chi Centre	Wan Chai	2596 2506	3104 3672	
<input type="checkbox"/>	SJS Kin Chi Centre	Sai Wan	2816 9009	2816 9085	

Diagnosis (Please indicate): _____
Signature: _____ Chop: _____ Tel: _____ Date: _____

病人或其家屬同意
將個人資料(姓名、年齡、性別及電話)由本院轉介至上述指定復康機構或病人組織作跟進,參加活動與否最終由病人或其家屬決定。
簽名: _____ 日期: _____

病人或其家屬已口頭上答應
將個人資料(姓名、年齡、性別及電話)由本院轉介至上述指定復康機構或病人組織作跟進,參加活動與否最終由病人或其家屬決定。

Service category	Name of Agency						
	Subvented			Non-subvented			
	SAGE	YWCA	CRN	HKFWS	SJS	TWGHs	HKADA
1. Day Training	✓	✓	✓	✓	✓	✓	✓
2. In-home Training	✓	✓	✓	✓	✓	✓	✓
3. Carer Support / Group	✓	✓	✓	✓	✓	✓	✓

NGOs Dementia Services in HKEC: <http://www.healthyhkec.org/resources/elderly/others/>

轉介及索取資料 - 請攜此「轉介表」於辦公時間到下列地點,並索取有關機構之服務資料。

- 東區尤德夫人那打素醫院 - 專科門診地庫一樓「病人支援站」(近抽血站旁) (電話: 2595 6342)
- 東華東院 - 病人資源中心 (電話: 2162 6035)
- 律敦治醫院 - 地下專科門診家有一老一站通 (電話: 2291 2511)

For Reply Use (Please fax this form to Patient Resource Centre after completion of referral for record purpose)

To: PYNEH PRC (Fax: 2595 6085) TWEH PRC (Fax: 2162 6039) RHTSK HRC (Fax: 2291 1047)

From: SAGE (CW) SJS (Wan Chai) SJS (Sai Wan) YWCA CRN SAGE (NP) HKFWS TWGHs (150th) TWGHs (FSC) HKADA

Referral Accepted (date) _____ Referral Rejected, reason(s) _____

Name of NGO Staff _____ Post _____ Date _____

- Cases from TNCS to DECC
- Dementia Community Rehab Service *
- Maintenance Rehabilitation
- Referral system of High Risk Database *
- Cardiac Community Rehab Service *
- DM Community Rehab Service *
- Neuro Community Rehab Service *
- O&T Community Rehab Service (PYNEH)*
- O&T Community Rehab Service (TWEH)*
- Respiratory Community Rehab Service*
- MS Community Rehab Service*
- Renal Community Rehab Service (PYNEH)
- Referral form to ICCMW *
- Referral form for BOKSS ICCMW for GPs
- Cancer Team Community Rehab Service
- HKEC CCDS Referral Form from hospital to community *
- HKEC CCDS Referral Form from community to hospital *
- Referral form for IFSCs

Protocols & Evaluation

15

Examples

□ HKEC Dementia Network Protocol

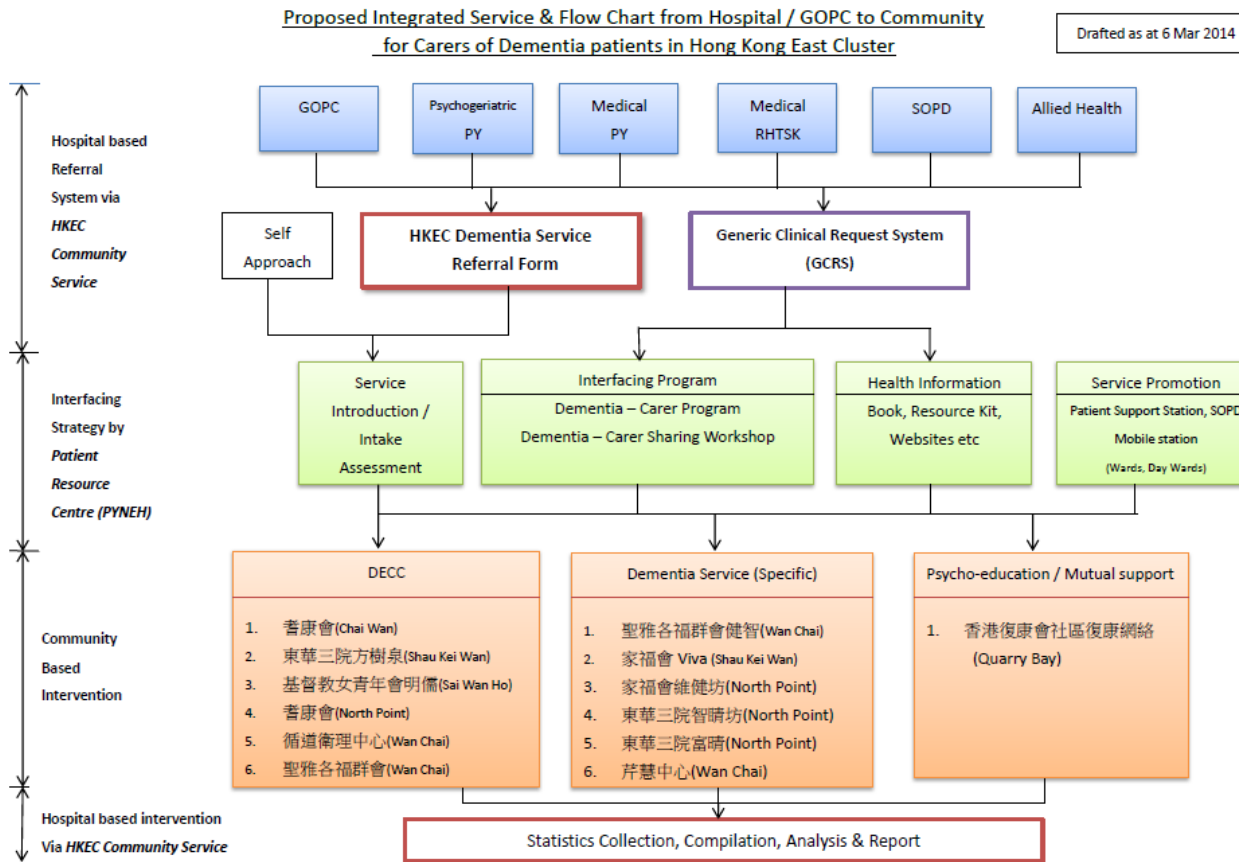

Resources Development

16

- Community Investment and Inclusion Fund (CIIF) under Labour and Welfare Bureau
 - SMARTCare Movement for Carers of chronic diseases
 - Family Networks at Community on Mental Health
- Service Purchase Scheme for Integrated Home Care & Enhance Home Community Care
- Integrated Care and Discharge Support for elderly patients, Home Support team
- Community Resource Kit (社區資源錦囊)



港島東醫院聯網 社區資源錦囊 - 認知障礙症服務簡介 (前稱老人痴呆症/腦退化症)

網羅全港各區 DDD 老人痴呆症專症護理、照顧計劃
 以 17 家醫院(區)區以上醫院為主要合作機構。詳情請查詢醫院轉介處或上網查詢。
 ©香港康復中心、香港康復基金會、香港復康會、香港復康會、香港復康會、香港復康會、香港復康會

更新日期: 2014年1月

機構名稱	地址	電話/網址	服務內容及費用				服務對象		備註
			日間訓練中心	家務訓練評估	小組活動/訓練課程	短期支持服務	其他服務	老人	
香港復康中心 1 香港灣仔區 2 香港北區 3 香港新區 4 香港西區	香港灣仔區 111 號 香港北區 212 號 香港新區 215 號 香港西區 108 號	2558 0187 www.sage.org.hk				(免費)		中央支援服務: 1. 照顧者、老人 文書輔導登記 2. 專業小組、小組 長者與家中照顧者 訓練	活動持續性改善
香港復康中心 1 香港灣仔區 2 香港北區 3 香港新區 4 香港西區	香港灣仔區 111 號 香港北區 212 號 香港新區 215 號 香港西區 108 號	2549 7744 www.rhba.com.hk							專業小組/ 培訓 照顧者小組(免費) 活動持續性改善
香港復康中心 1 香港灣仔區 2 香港北區 3 香港新區 4 香港西區	香港灣仔區 111 號 香港北區 212 號 香港新區 215 號 香港西區 108 號	2543 2362 www.healthcareinfoc.com							提供服務內容及次數 \$200- \$1,400
香港復康中心 1 香港灣仔區 2 香港北區 3 香港新區 4 香港西區	香港灣仔區 111 號 香港北區 212 號 香港新區 215 號 香港西區 108 號	2481 1566 www.zungshchs.org.hk www.zebr.com.hk www.sage.org.hk www.hksh.org.hk				\$300 / 日 \$180 / 次			訓練費用: \$200 訓練費用: \$200

Chairpersons and 7 platforms

Platform	Chairpersons	No. of Clinical Members	No. of Partners	No. of Agencies/ Units	No. of Non-platform Partners
Elderly	Dr. Carolyn KNG Ms. Eleanor KAM*	21	14	11	1
Chronic Illness	Dr. K H YUEN Ms. Phyllis CHAU*	29	21	21	12
Mental Health	Dr. Eva DUNN Ms. Susanna NG*	20	14	11	3
Cancer	Dr. Rebecca YEUNG Ms. CHOW Sau Fong*	21	14	14	6
Children & Family	Dr. Wendy WONG Mr. FUNG Ching Kwong*	16	21	21	0
Orthopedics (Pending)	Dr. WL TSANG	13	16	12	0
Disease Prevention	Ms. Daisy WONG (Convener)	12	14	12	8

* Community Partners

Partnership is YOU & ME!

Community Partners of 7 Platforms

Elderly	Chronic	Mental Health	Cancer	Children & Family	Orthopedics	Disease Prevention
Community Partners in Platform						
<u>NGOs</u> 6 DECC 3 EHCS 8 IHCS 1 Specific <u>Government</u> SWD <u>GPs</u> HKMA	<u>NGOs</u> 5 Rehab 2 Elderly 2 Health Care 11 Patient Associations <u>GPs</u> HKMA	<u>NGOs</u> 4 ICCMW 7 Substance Abuse 2 Residential 2 Family 1 Vocational Training <u>GPs</u> HKMA	<u>NGOs</u> 4 Cancer 6 DECC 3 Patient Associations <u>GPs</u> HKMA	<u>NGOs</u> 7 IFSC 8 Youth 3 Rehab 2 Specific 5 School	<u>NGOs</u> 9 rehab 6 DECC 1 NEC	<u>NGOs</u> 3 HK wide 9 E&WC <u>GPs</u>
Non-Platform Partners with Collaboration						
1 Carer Association	6 NGOs 6 Patient Associations	1 Carer Association	1 Social Enterprise 5 Patient Associations			3 Residents Associations 2 District Council <u>Government</u> DH, HAD, SWD

Patients & Carers Empowerment and Training for staff

19

- Patients & Carer Empowerment
(44 Programs run by clinical and PYPRC)
- Training for Staff of partners
 - Preparation for Winter Surge
 - Renal Cert Course on Peritoneal dialysis
 - DM Cert Course
 - Cancer Carer Training
 - CPRC Talks (84th)
 - Stoma & Wound Care Training
 - Feeding & Swallowing Training



Disease Prevention Strategy

20

HKEC Community Service

- To steer and advice Disease Prevention Planning
- To nurture leaders and promote community engagement for Disease Prevention in communities
- To improve health awareness and promote healthy lifestyle

**Healthy City
(District Council)**

**Community Partners
(NGOs, Local Bodies)**



Government

- Department of Health
- Home Affairs Department
- Social Welfare Department

Clinical Partners

- 6 hospitals
- 10 GOPCs
- Doctors
- Nurses
- Allied Health

Other Community Partners

- Non-government Organizations
- Patient Associations
- Local Bodies
- Schools
- Corporates

HKEC Symposiums on Community Engagement

21

2015 X	Celebrating a decade of partnership towards accessible health care 醫社同行十載情 齊心共創健康路
2014 IX	Journey for a healthy community– Choice, Collaboration and Continuum of care 醫社齊心同創建 邁向健康新旅程
2013 VIII	Mental Wellness Without Boundary – A New Focus In Community Engagement 身心健康無界限 醫社合作新里程
2012 VII	The Matrix In Integrated Community Care: Knitting The Web, Filling The Gap 醫社同心齊結網 共織互補為民康
2011 VI	Are We Ready? * For frontline clinical staff 醫社合作 · 你我做得到
2010 V	Family - The Key to a Healthy Community 健康社區 · 由家開始
2009 IV	Healthy Community: We Can Make A Difference 醫社合作創新猷
2008 III	Creating Synergy for Community Health 共創健康社區
2007 II	Building a Successful Partnership in Community Care 攜手共創優質社區照顧
2006 I	Platform in Networking 社區服務發展網絡平台

HKEC Symposium on Community Engagement

22



2014



2013



2012

港島東醫院聯網 醫社合作研討會 (九)
HKEC Symposium on Community Engagement IX

2014年7月12日(星期六)
12 July 2014 (Saturday)

上午9時至下午5時
9:00 am - 5:00 pm

432 Participants

港島東醫院聯網醫社合作研討會(八)
HKEC Symposium on Community Engagement VIII

2013年7月6日(星期六)
6 July 2013 (Saturday)

上午9時至下午5時
9:00am - 5:00pm

412 Participants

HKEC Symposium on Community Engagement VII
港島東醫院聯網醫社合作研討會(七)

2012年6月9日(星期日)
9 June 2012 (Sunday)

9:30am - 5:00pm
上午9時30分至下午5時

360 Participants

HKEC Symposium on Community Engagement

23



HKEC Newsletter

Issue 8

HONG KONG EAST CLUSTER
港島東醫院聯網

港島東 醫社合作通訊



通訊地址: 香港柴灣樂民道3號東區尤德夫人那打素醫院港島東醫院聯網社區服務
網址: www.healthykec.org

第八期
二零一五年七月

港島東醫院聯網 基層及社區醫療服務 總監及副總監的話



基層及社區醫療服務總監
龐文興醫生

作為新一任的基層及社區醫療服務總監，在此要十分感謝前總監王春波醫生和社區服務統籌黃敏傑經理為醫社合作奠定堅固的基礎，以及醫療團隊和社區伙伴的呼應，累積珍貴的經驗，讓醫社合作的模式更趨成熟。

醫社合作的目的是讓病人在社區復康路上得到合適的支援，讓病人及其家人在病中仍可以生活得健康開心，減少再入院的機會。隨著社會發展，醫療服務的提供者不但是要提供高服務質素，照顧大眾所需，更要優化病人由醫院轉介至社區單位的康復之路。在這方面，服務使用者扮演重要的角色，因此，在現有的平台上應該提高他們的參與，吸納他們的意見，在服務和制度規畫上，進一步強化社區承載力。

在過去的十年，港島東致力發展醫社合作，攜手邁向健康的社區。港島東醫院聯網社區服務的成立，有系統地統合各平台服務的合作和發展，促進醫社溝通。緊接下來，我期望透過港島東醫療團隊緊密的合作，吸收前人經驗，壯大及統合整個港島東的團隊，強化前線同事的投入和參與，及多參考境外的社區照顧模式，繼續學習，提高服務可持續性。另一方面，在資訊科技發展的支持下，我們亦可發展更多不同的渠道讓同事及病人更容易得到合適的資訊及健康管理。

人口老化是不可改變的事實，但年老並不代表不健康。祝願港島東成為一個開心快樂及老而健康的社區，得到各種親切的服務。

作為新一任的基層及社區醫療服務總監，在此要十分感謝前總監王春波醫生和社區服務統籌黃敏傑經理為醫社合作奠定堅固的基礎，以及醫療團隊和社區伙伴的呼應，累積珍貴的經驗，讓醫社合作的模式更趨成熟。

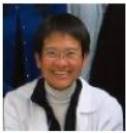

基層及社區醫療服務副總監
陳偉玲醫生

醫社合作的目的是讓病人在社區復康路上得到合適的支援，讓病人及其家人在病中仍可以生活得健康開心，減少再入院的機會。隨著社會發展，醫療服務的提供者不但是要提供高服務質素，照顧大眾所需，更要優化病人由醫院轉介至社區單位的康復之路。在這方面，服務使用者扮演重要的角色，因此，在現有的平台上應該提高他們的參與，吸納他們的意見，在服務和制度規畫上，進一步強化社區承載力。

在過去的十年，港島東致力發展醫社合作，攜手邁向健康的社區。港島東醫院聯網社區服務的成立，有系統地統合各平台服務的合作和發展，促進醫社溝通。緊接下來，我期望透過港島東醫療團隊緊密的合作，吸收前人經驗，壯大及統合整個港島東的團隊，強化前線同事的投入和參與，及多參考境外的社區照顧模式，繼續學習，提高服務可持續性。另一方面，在資訊科技發展的支持下，我們亦可發展更多不同的渠道讓同事及病人更容易得到合適的資訊及健康管理。

人口老化是不可改變的事實，但年老並不代表不健康。祝願港島東成為一個開心快樂及老而健康的社區，得到各種親切的服務。

Issue 7



Issue 6



Issue 5



Issue 4



Issue 3



Issue 2



Issue 1



HKEC e-Resources

(<http://www.healthyhkec.org/>)

25



搜尋



下載表格 連結 聯絡我們 網站索引

首頁

關於我們

醫社合作研討會

醫社協作計劃

社區資源錦囊

社區服務介紹

資源中心

義工服務

復康店

健康學堂

港島東健康資源網



最新消息

- 2014-05-26 律敦治及鄧肇堅醫院義工服務差情尋 - 暑期義工計劃 2014 及申請表
- 2014-05-05 「兒童身心全面發展服務」配合之服務新增好書推介
- 2014-05-02 東區尤德夫人那打素醫院義工服務義工招募
- 2014-04-28 資訊互通資料已更新
- 2014-04-10 港島東糖尿病社區復康課程資料已更新
- 2014-04-09 社區復康服務 認知障礙症 (前稱老人痴呆症/腦退化症) 機構重點服務簡
- 2014-04-04 「天空海闊」家友站活動推介
- 2014-03-31 傳心傳意 2014 年 04-06 月、「天空海闊」家友站會員通訊第十九期及家友月

關於港島東健康資源網

「港島東健康資源網」("HKEC e-Resources")是一個跨病類社區復康資訊平台。配合「港島本服務發展目標，透過本網頁，你可得知港島東多方面的健康資訊，掌握及善用各種社區復

社區資源，令你在工作上更有效協助服務對象。

港島東健康資源網 HKEC e-Resources

醫社合作服務平台
善用社區資源
有助復康的跨病類資訊

<http://www.healthyhkec.org/>

港島東健康資源網重點推介

 社區服務	 資源錦囊	 資源中心	 義工服務	 健康學堂
--------------	--------------	--------------	--------------	--------------

- Started from 2006
- Hit rate: 674,859

HKEC e-Resources

(<http://www.healthyhkec.org/>)

26

🏠 首頁
👤 關於我們
📄 醫社合作研討會
🔗 醫社協作計劃
📁 社區服務介紹
社區資源錦囊
長者服務
社區支援服務
安老院舍服務
長者認知障礙症服務
其他長者服務
長期病患者服務
癌症患者服務
精神病患者服務
復康服務
骨科服務
兒童／青少年及家庭服務
社區醫療服務
📄 資源中心
📁 義工服務
🏠 復康店
📞 聯絡我們
hyhkec.org/resources/elderly/dementia/

長者認知障礙症服務

長者認知障礙症服務



機構／中心	地址	電話
香港耆康老人福利會 「無憂照顧·樂社區」 失智症社區檢察及全面支援計劃	香港柴灣漁灣邨漁豐樓 11-18 號地下	2558 0187
香港復康會社區復康網絡 港島康山中心	香港鯉魚涌英皇道 1120 號 康山花園第六座地下	2549 7744
香港耆康老人福利會 「無憂照顧·樂社區」 失智症社區檢察及全面支援計劃	北角和富道 53 號和富中心第二期地下	2563 0187
香港家福會 Viva 維健坊 (前稱北角健康護理中心)	香港北角渣華道 210 號地舖	2561 3362
東華三院渣打香港 150 週年慈善基金 長者智晴坊	香港北角北角道蘇浙大廈地下	2481 1566
香港認知障礙症協會 芹慧中心 (港島區)	香港灣仔皇后大道東 282 號 鄧肇堅醫院社區日間醫療中心一樓	3553 3650
聖雅各福群會 健智支援服務中心	灣仔堅尼地道 100 號 2 樓	2596 2506
基督教靈實協會靈實長者日間暨復康中心 (港島東)	香港筲箕灣阿公岩道 25 號明華大廈 A 座 LG 樓 B 室	2670 9025
靈實誌寶老人科診所及記憶護理中心	香港銅鑼灣禮頓道 119 號公理堂大樓	2663 3001

HKEC Cardiac Rehabilitation Services

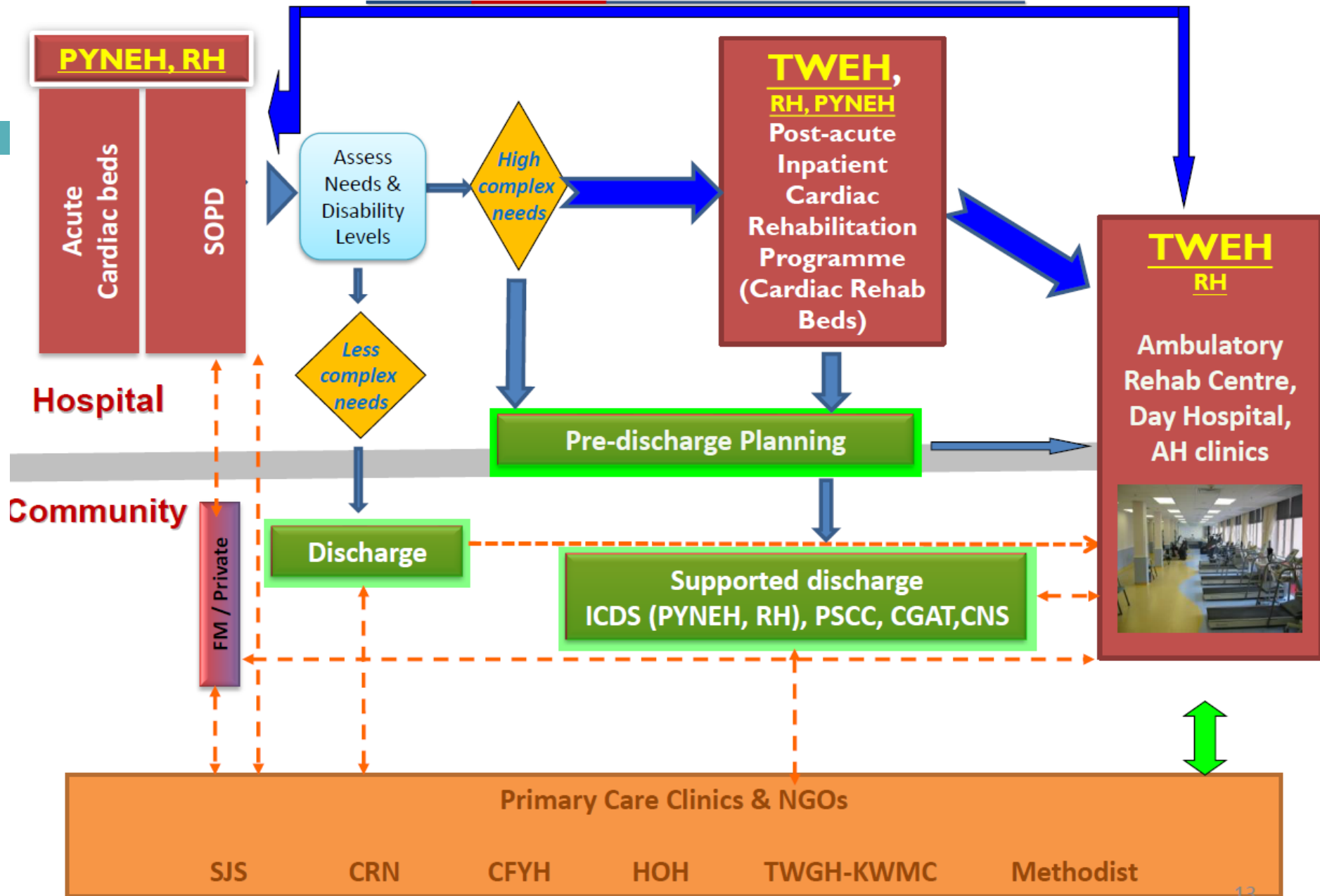

Success factors??

28

- Shared value on continuum of care
- Clinical Leadership and ownership
- Appropriate networks and collaboration
- Respect to patient's choice
- Adequate support and sustainability

The Way Ahead??

29

- More communication & collaboration
- Needs of clinical & community partners
- Extension of networks
- Strategic planning